

①水虫（一週間使用結果）

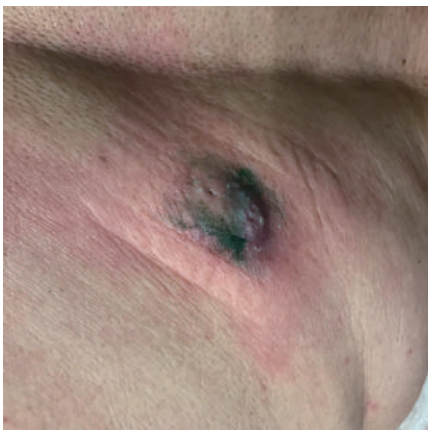

②背中 of 出来物（膿んでる所、一週間使用結果）

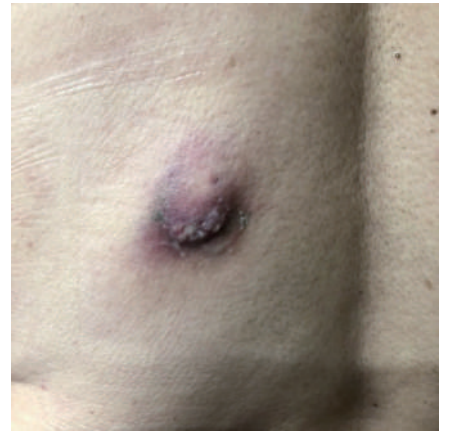
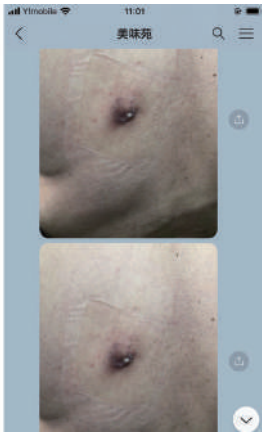

③右の差し指が、原因不明の痛みで、一週間の使用で痛みと腫れが治まりました。



④肺結節、甲状腺の患者さんに3週間使用の結果

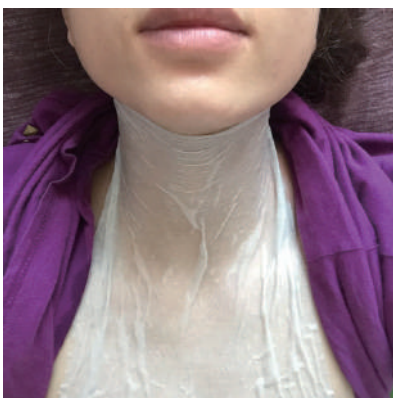
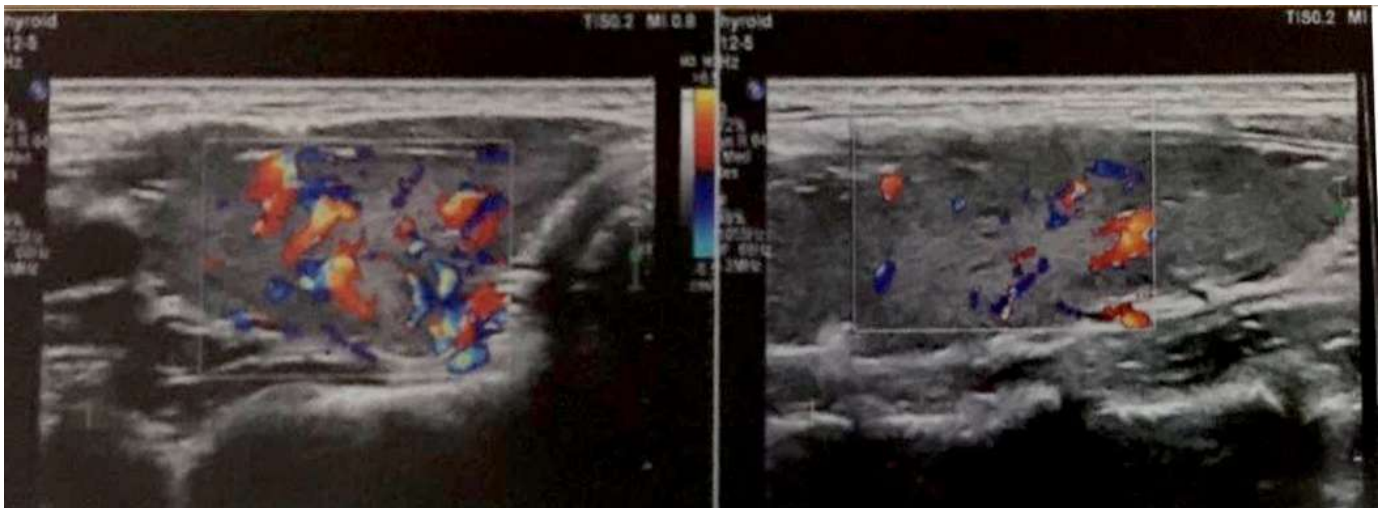

年齢：37歳 レポート日付：2020-05-07

**超音波所見:**甲状腺の大きさ、形態正常、腺の輪郭がはっきりして、縁が規則的で、右葉に実質的な結節が見え、比較的強いエコー、サイズ 9×7mm、形態ルール、アスペクト比<1、境界スムージング#形態ルール アスペクト比<1、境界スムージング#石灰化、結節に点状の血流情報がない号、残りの内部エコーの増加、分布が不均一です。

**CDFI：甲状腺実質的内見比較的豊富な血流信号**

両側顎下線の大きさ、形態正常、実質的なエコーは均一だ。

**CDFI：顎下腺実質血流分布は正常です。**

両側の首にいくつかのリンパ節のエコーが見られる。右最大 13×6mm、左最大 18×5mm、皮髄構造クリア形態が平たく、内面に点状がある血流信号

和龙市人民医院		
DR影像检查报告单		
病人编号: 10360033	检查号: HDR20277	
姓名: 丛占华	性别: 女	年龄: 37岁
门诊号: 1732784	申请科室: 急诊外科	病人编号: 10360033
病床:	申请医生: 朱太天	检查日期: 2020-09-11
检查项目: (DR)胸部正侧位		
<p>影像检查所见:</p> <p>胸廓对称, 气管位置居中。两肺纹理增多增粗, 肺野内未见明显异常密度结节灶。两肺门外形、位置无殊。心脏、大血管影轮廓、大小和位置在正常范围以内。两膈面光整, 肋膈角锐利。</p>		

2020-09 -11 ベッド：申請医：朱泰天検査項目：(DR) 胸部正面図と側面図の検査：胸部は対称で、気管は中央にあります。両方の肺のテクスチャーが増加して厚くなり、肺野に明らかな異常な密度の結節はありませんでした。2つの肺門の形状と位置に違いはありません。心臓と大きな血管の輪郭、サイズ、位置は正常範囲内です。2つのダイヤフラム表面は滑らかで、リブは鋭いです。

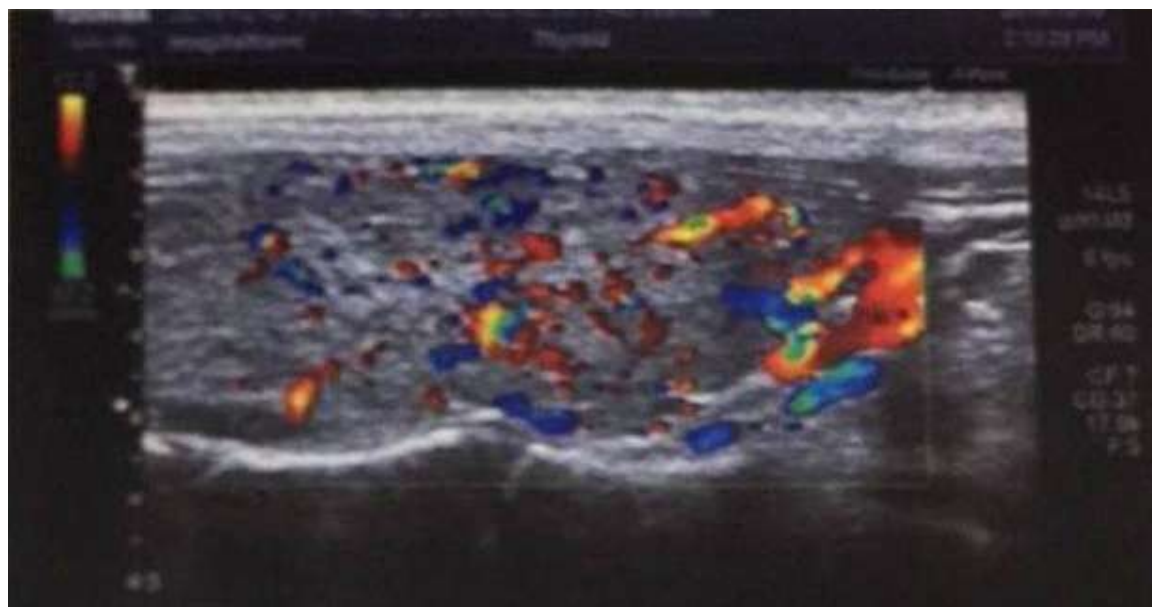

年齢：35 歳 超音波番号：18094827 レポート日付：2018-12-10

#### 超音波所見：

甲状腺：左葉の大きさ：51×19×15mm

左葉の大きさ：53×19×17mm

峡部厚さ：4mm

2D：甲状腺腺の輪郭がはっきりしている。輪郭の規則、右葉に極めて一等が見えるエコー、大きさ7×5mm、境界がはっきりして、その中には明確な血流信号がない。残りの内部回声の太さ、分布の不均一さ。

**CDFI：甲状腺実質内血流信号が豊富だ。**

⑤薬指の傷口・爪の中の結血の所に使用。4日間の使用で爪の中に溜まってる結血もなくなり、一週間後は新しい爪が出始めました。



⑥ニキビの出来た 28 歳の女の人に一週間の使用で、ニキビが治まりました。

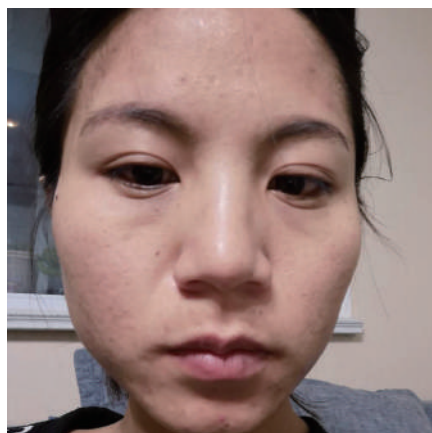
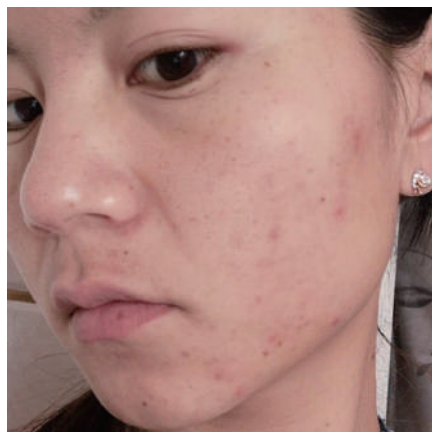

⑦両足壊死の方に3週間使用の結果

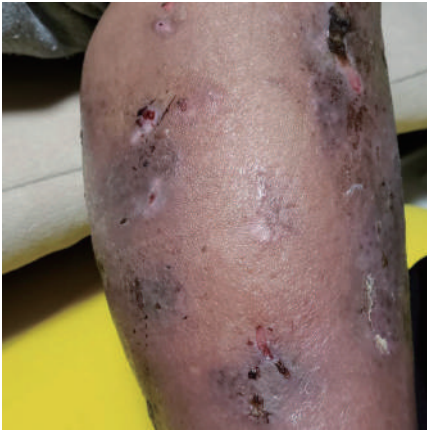
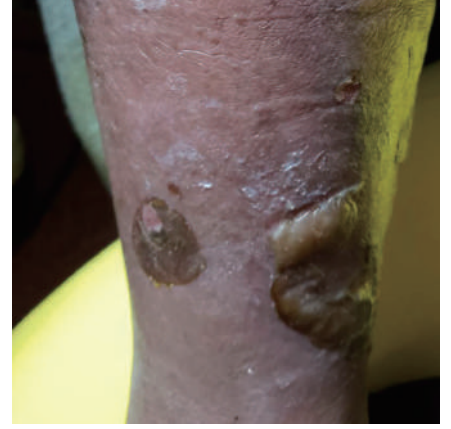
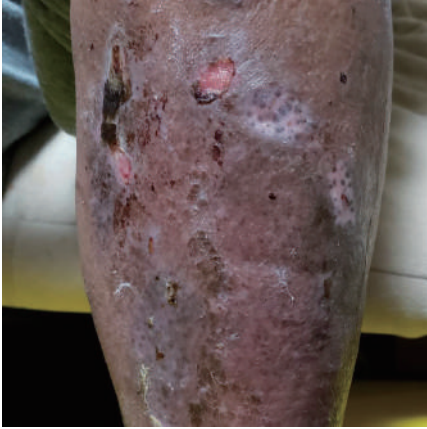

⑦両足壊死の方に3週間使用の結果

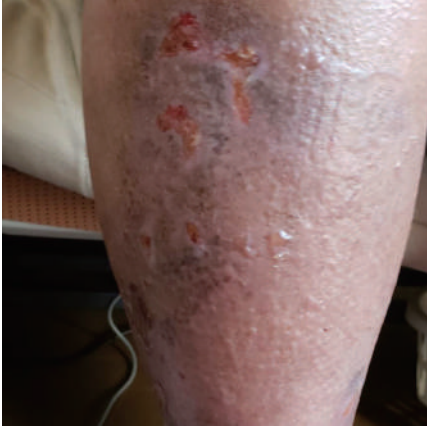

⑦両足壊死の方に3週間使用の結果

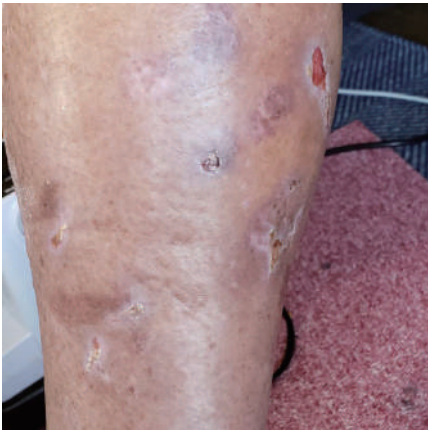
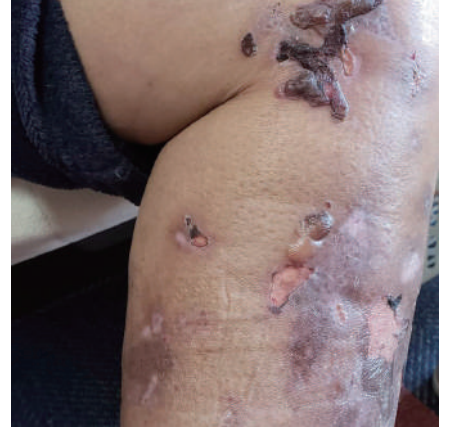

⑧20 年以上タバコを吸い、肺が若干曇るように見えますが、シートを一週間使用。

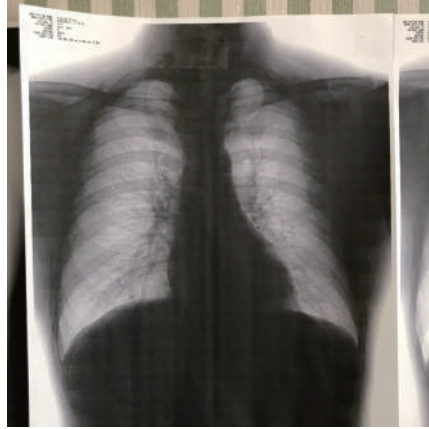

⑨肩こりの部位にシートを貼ってしばらくしたら痛みが緩和されました。



⑩血圧が上がり、シートを顔と首に巻きました。すると血圧が下がりました。

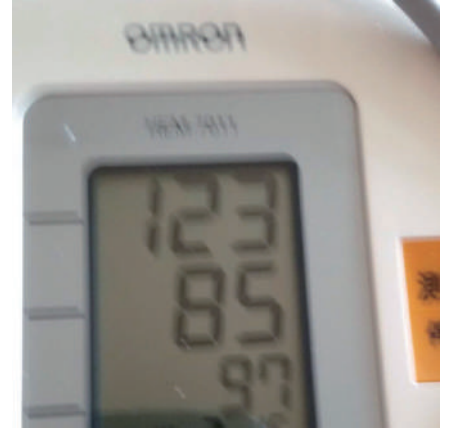

⑪足指間に出来た水虫にシートを挟んで見ました。

次の日、指の間の割れ目が小さくなり、かゆみも緩和されました。



⑫痛風の患者さんにシートを巻いて試験しました。

2年前に試験しましたが、今の所再発していないそうです。



⑬皮膚病足（原因不明）所に3日くらいシート使用した結果。



⑭帯状疱疹（口唇）シートを貼って一週間できれいになりました。



⑮頭（オーバーヘッド）のかゆみが激しい所にシートを3日間、貼ったところが、かゆみが治まりました。その後、使用続けて治りました。



⑩透析患者に試験（顔・手の腫れが緩和されました）



⑪事故を負った手に試験結果（一日）



⑱床ずれの部位に 6 日間（朝、夜）シートを貼った結果

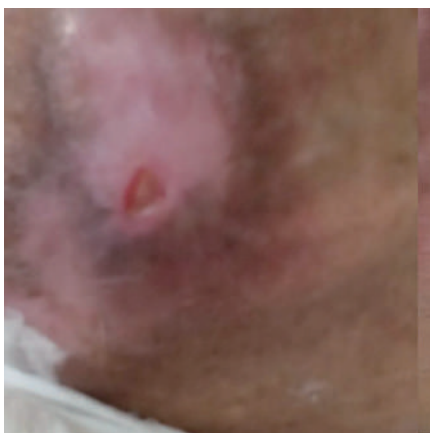
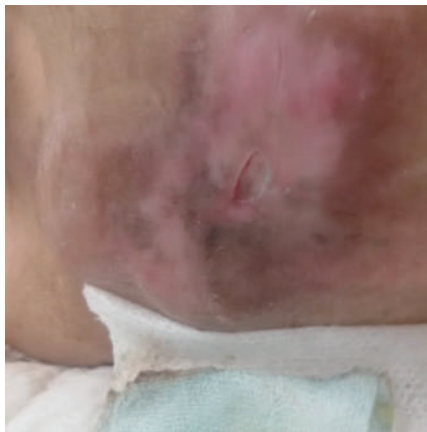

①火傷にシートを貼って4日目にかさぶたが出来、  
一週間後はかさぶたもきれいに剥がれました。



②事故で、足の打撲にシートを4日間貼った結果。

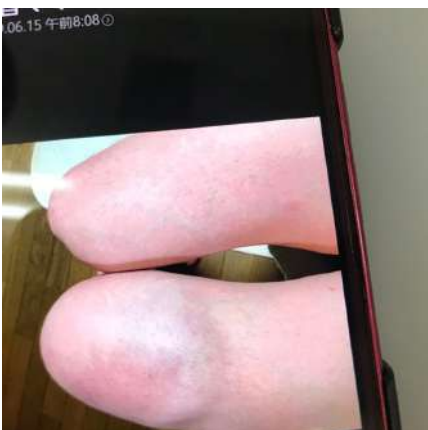

- ②1 酒飲みで喉が焼けて紫色でしたがシートを貼って喉（首）の色が変わりました。  
デトックスされた感じです。

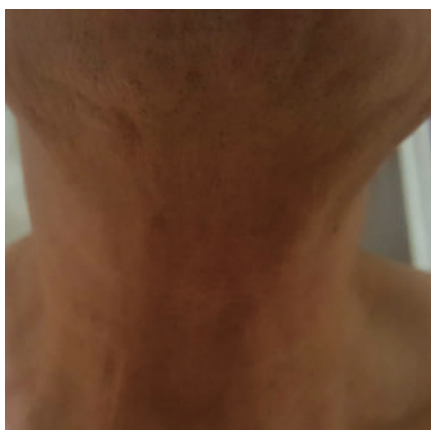
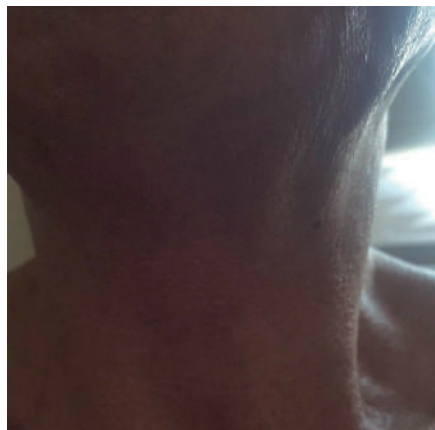

- ②2 自転車に乗って対向車とぶつかり、頬が腫れて目の下の所に血が溜まりました。  
シートを一週間貼った結果、きれいになりました。

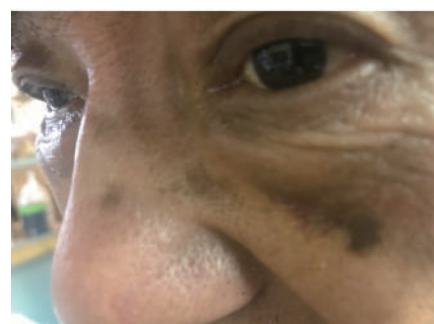

- ②③ インフルエンザ注射を打った所に試験。最初は注射を打った所に熱がたくさんありましたが、シートを貼って4時間くらい経つと熱も腫れも治まりました。

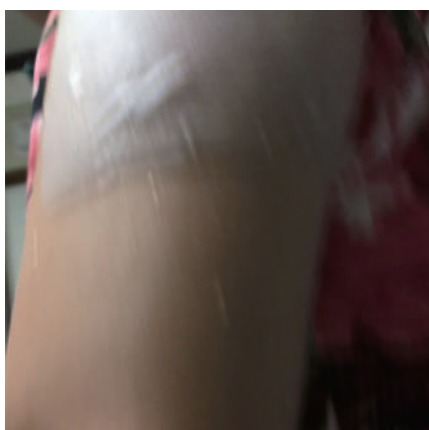

- ②④ 息子の小児喘息で胸に貼って見ました。3ヶ月に一回の定期検査で見た所、良くなっているのを確認しました。



- ②⑤ 赤色の細い血管が線状、樹の枝状、クモ状に皮膚表面からずっと見える方に  
CMF-FM を一周間使用した結果細い血管が小さくなりました

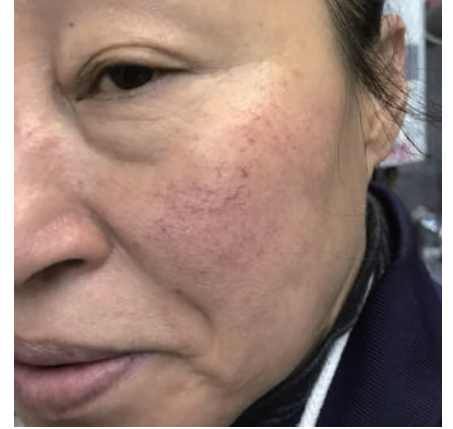

---

これらの試験以外にも:逆流性食道炎、尿道炎、性器ヘルペス、ヘルニア、口内炎、花粉症、歯周病、肝臓、動脈硬化、便秘、生理痛、膝の痛み、注射器で膝から水を抜く患者など CM-AFS シート試験でよい結果、反応をいただきました。

それ以外にも、人体にテストを続けた結果です。

- ①犬に足のふくろはぎを噛まれたので、シートを湿らせて3日間、貼り続けた結果、赤く腫れ上がったところが消えてしまいました。
- ②ハチに噛まれた方も同じ結果でした。
- ③女性の陰部にシートを湿らせて貼ると月に生理が2回もくる、次の月からは正常に。なぜか？
- ④毎日睡眠薬を飲まないとい眠れない方が、シートを入れた水道水を飲むとぐっすり眠れるのか。なぜか？
- ⑤血圧の高い方が、おでこにシートを貼ったり、シートを入れた水道水を飲むと血圧が上がらないのか。なぜか？
- ⑥山から苔を持ち帰って、一週間以上経つと、黄色ぽくなりました。  
それで、シートを入れた水道水をかけ、一晩たつと元に戻りました。なぜか？
- ⑦心臓病で手術の予定の方に、シートを胸に（1日2〜3回、1回30分）湿らせて貼り、シートを入れた水道水を飲むようにしたところ、約1週間で心臓の痛みが完全になりました。なぜか？

⑧脳梗塞で倒れ、10日間入院して退院する時に、先生から脳の中に水蒸気と首の動脈に三角形の血の溜まりが残っていると言われました。

そこにシートを10日間、おでこと首に毎日2回（1回30分）貼り、またシートを入れた水道水を飲み続け、もう一度、病院で検査をしたところ両方とも消えました。（試験中は病院からの薬は飲んでいません。）なぜか？

⑨癌になった犬にシートを入れた水道水を飲みました。またその水を犬の癌の部位にかけ、約1ヵ月程続けて、病院で検査すると癌が消えていました。なぜか？

⑩甲状腺に毎日2週間程、シートを湿らせて首に貼り続けました。病院で検査したところ甲状腺が消えていました。肝臓癌、肺癌などテスト・・・

また、シートを入れた水道水を飲むと疲れにくいのか。なぜか？

⑪なぜ、シートを入れた水道水を毎日飲むと、疲れにくいのか？

⑫緑内障の患者さんにシートを目に貼ったり、シートを入れた水道水を目の中に噴霧したりして約2ヶ月使用後、病院で検査。先生がびっくりしていたと聞きました。

⑬認知症になった89歳のおばあさんにシートをおでこや首にはったり、同時にシートを入れた水道水を毎日飲ますと認知症が良くなると分かりました。

※テスト中は病院の薬は飲んでいません。

⑭2つの水槽に金魚を入れました。

シートを入れてない水槽の金魚は先に死にました。

シートを入れてる水槽の金魚は活発に動きまわり、シートを入れていない金魚より長く生きるのが分かりました。

⑮シートを入れてる水に牛の大腸を入れてしばらくすると、大腸のぬる目がなめらかになりました。なぜか？

⑯水槽にうなぎを入れ試験

一週間くらい経つとうなぎのぬる目が薄くなりました。摩擦されてぬる目が薄くなったのが原因はわからない。なぜか？

⑰シートを生わかめを入れた水の中に入れて試験

水の中に生わかめとシートを入れて5時間後、生わかめのぬるぬる感が薄くなりました。なぜか？

**未来を救う波動医療機器 CM-AFS は自然治癒能力に期待します。**

波動とは・・・

波動（はどう、英語：wave）とは、単に波とも呼ばれ、同じようなパターンが空間を伝播する現象のことである。

海や湖などの水面に生じる波動に関しては波を参照のこと。

量子力学では、物質（粒子）も波動的な性質を持つとされている。

出典：フリー百科事典『ウィキペディア（Wikipedia）』

## ◎ 人体に検証した症状や病種。

---

皮膚病、带状疱疹、性器ヘルペス、床ずれ、壊死、火傷、肩こり、打撲、肺炎、肺気腫、歯周病、歯の痛み、リュウマチ、喘息、血圧、花粉症、心臓病、便秘、腎臓病、風邪、肝臓病、尿道炎、緑内障、前立腺、育毛、頭痛、湿疹、癌、デリケートゾーン、咽頭炎、熱下げ、脳梗塞、切り傷、腫れ、歯茎の炎症、口内炎など・・・

## ◎ 使用方法：

---

1、CM-AFS を水またはミネラルウォーターなどで肌に付着する程度に水分で湿らして貼って下さい。(1回 30 ～ 40 分 1日 2 回)

例えば：

- ①熱がある時、頭痛の時はおでこに貼って下さい。
- ②のどの痛み、せきが出るときは、首、胸に貼って下さい。
- ③肺炎、心臓、腎臓、肝臓、胃など・・・

各体内にトラブルのある部位に貼って下さい。

※CM-AFS は水に湿らして貼ってから 10 ～ 15 分ぐらい経つと自然に乾いてめくれるので、その時は噴霧器で再度、水分を補填して下さい。

2、CM-AFS をペットボトルの水の中に 1 ～ 2 枚入れて毎日飲んでください。

薬の効果も高まります。

※なぜ、CM-AFS を水の中に入れて、その水を飲むと小便の色が通常より薄いのか？ また泡立ちも通常より細かく少ないのか？ 小便の臭いも！

抗がん作用のある水素についても、水素安定同位体分析検査も実施しており癌の治療、難病の ALS 治療を目指します。

